

TWIC Enrollment Screenshots

May 25, 2011

TWIC Enrollment Screenshots
May 26, 2011

AJOC,
AJOC

Switch to
Re-Enrollment

To Process First Time Enrollment,
Enter Applicant ID Below or Choose Different Search Criteria.

Applicant ID

Applicant ID
Applicant SSN
Applicant ARN
Applicant Visa

Last Name

Collected Pay Rate

- Applicant is a Merchant Mariner or plans to apply for an MMC in the next five years.
- Applicant is not a Merchant Mariner and does not plan to apply for an MMC in the next five years.

Enter Code

Bypass

BioUnique Enrollment 2010

Photo | Signature/Voice | Passport/ID Card Reader | Iris Capture | Finish

Identification | Fingerprint Capture | Fingerprint Review | Biographical Information | 1:1 Fingerprint Match | Document Capture

Enrollment Station Demographic Information

Información Demográfica De la Estación De la Inscripción

Today's Date: 20110526

SSN
Numero de Seguro Social

Alien Registration Number.
Numero de Registro Extranjero

Visa Number
Numero de la visa

Border Crossing Card
Tarjeta del paso de frontera

Canadian ID Number
Numero Canadiense de la Identificación

(Legal) First Name
Primer Nombre legal
ALFRED

Alias First Name
Alias Nombre

(Legal) Middle Name
Nombre medio legal
E

(Legal) Last Name
Apellido Legal
NEWMAN

Name Suffix
Sufijo

Navigation: Back | Page 1 | Page 2 | Page 3 | Page 4 | Page 5 | Page 6 | Next

Program Navigation: Exit | Comments | Cancel Enrollment | Refresh | Status | Reports | Next Tab

Please refer to the applicant's document (ex: driver's license, etc.)
and type in the applicant's name as it appears in the document.

First Name ALFRED

Middle Name E

Last Name NEWMAN

Cancel

Validate Name

BioUnique Enrollment 2010

NEWMAN, ALFRED E

Photo Signature/Voice Passport/ID Card Reader Iris Capture Finish

Identification Fingerprint Capture Fingerprint Review Biographical Information 1:1 Fingerprint Match Document Capture

Enrollment Station Demographic Information
Información Demográfica De la Estación De la Inscripción

Today's Date
20110526

Same As Residence

<p>Street Number / Name <i>Numero/nombre de la calle</i></p> <p>123</p> <p>Apartment / Unit Number <i>Numero del apartamento/de la unidad</i></p> <p></p> <p>City <i>Ciudad</i></p> <p>ARLINGTON</p> <p>State <i>Estado</i></p> <p>Virginia</p> <p>Zip Code <i>Codigo Postal</i></p> <p>12345</p> <p>Country <i>Pais</i></p> <p>United States</p>	<p>Mailing Street Number / Name <i>Numero/nombre de la calle para correo</i></p> <p>123</p> <p>Mailing Apartment / Unit Number <i>Numero del apartamento/de la unidad para correo</i></p> <p></p> <p>Mailing City <i>Ciudad Para Correo</i></p> <p>ARLINGTON</p> <p>Mailing State <i>Estado Para Correo</i></p> <p>Virginia</p> <p>Mailing Zip Code <i>Codigo Postal para correo</i></p> <p>12345</p> <p>Mailing Country <i>Pais para correo</i></p> <p>United States</p>
---	---

Navigation

Back Page 1 | Page 2 | Page 3 | Page 4 | Page 5 | Page 6 Next

Program Navigation

Exit Comments Cancel Enrollment Refresh Status Reports Next Tab

BioUnique Enrollment 2010

NEWMAN, ALFRED E

Photo Signature/Voice Passport/ID Card Reader Iris Capture Finish

Identification Fingerprint Capture Fingerprint Review Biographical Information 1:1 Fingerprint Match Document Capture

Enrollment Station Demographic Information

Información Demográfica De la Estación De la Inscripción

Today's Date
20110526

<p><input type="checkbox"/> Same As Residence</p> <p>Previous Address 1 <i>Dirección Anterior 1</i></p> <p>1233 CINCO</p> <p>Previous Address 2 <i>Dirección Anterior 2</i></p> <p></p> <p>Previous City <i>Ciudad Anterior</i></p> <p>HAVANA</p> <p>Previous State <i>Estado Anterior</i></p> <p></p> <p>Previous Zip Code <i>Código postal Anterior</i></p> <p></p> <p>Previous Country <i>País Anterior</i></p> <p>Cuba</p>	<p>Date of Birth (i.e. YYYYMMDD) <i>Fecha de nacimiento</i></p> <p>19501010</p> <p>City of Birth <i>Ciudad del Nacimiento</i></p> <p>MCMURDO STATION</p> <p>Place of Birth (Country of Birth) <i>Lugar del nacimiento (País de nacimiento)</i></p> <p>Antigua and Barbuda</p> <p>State of Birth <i>Estado del nacimiento</i></p> <p></p> <p>Country of Citizenship <i>País de la Ciudadanía</i></p> <p>United States</p> <p>Immigration/Visa Status <i>Estado de la Inmigración/Visa</i></p> <p></p>
--	--

Navigation

Back Page 1 | Page 2 | Page 3 | Page 4 | Page 5 | Page 6 Next

Program Navigation

Exit Comments Cancel Enrollment Refresh Status Reports Next Tab

TWIC Enrollment Screenshots
May 26, 2011

BioUnique Enrollment 2010

NEWMAN, ALFRED E

Photo Signature/Voice Passport/ID Card Reader Iris Capture Finish

Identification Fingerprint Capture Fingerprint Review Biographical Information 1:1 Fingerprint Match Document Capture

Enrollment Station Demographic Information

Información Demográfica De la Estación De la Inscripción

Today's Date
20110526

<p>Gender <i>Sexo</i></p> <p>Male</p> <p>Hair Color <i>Color de Pelo</i></p> <p>Black</p> <p>Eye Color <i>Color de Ojos</i></p> <p>Blue</p> <p>Height (5'04" = 504) <i>Altura (5'04" = 504)</i></p> <p>510</p> <p>Weight <i>Peso</i></p> <p>185</p>	<p>Transportation Mode <i>Mode de transporte</i></p> <p>Maritime</p> <p>Home Phone Country Code <i>Codigo de pais de telefono</i></p> <p></p> <p>Unlisted Telephone Number? <i>Numero de telefono sin apuntar</i></p> <p></p> <p>Cell Phone Country Code <i>Codigo de pais de telefono celular</i></p> <p></p> <p>Email Address <i>Direccion del correo electronico</i></p> <p></p> <p>Drivers License Type <i>Tipo De la Licencia De Conductores</i></p> <p></p> <p>Drivers License State <i>Estado De la Licencia De Conductores</i></p> <p></p>	<p>Method of Notification <i>Mode de notificacion</i></p> <p>Home Phone</p> <p>Home Phone <i>Numero de telefono</i></p> <p>5555555555</p> <p>Fax Number <i>Numero de fax</i></p> <p></p> <p>Cell Phone Number <i>Numero de telefono celular</i></p> <p></p> <p>Drivers License Number <i>Numero De la Licencia De Conductores</i></p> <p></p> <p>Drivers License Country <i>Pais De la Licencia De Conductores</i></p> <p></p>
--	---	--

Navigation

Back Page 1 | Page 2 | Page 3 | **Page 4** | Page 5 | Page 6 Next

Program Navigation

Exit Comments Cancel Enrollment Refresh Status Reports Next Tab

TWIC Enrollment Screenshots
May 26, 2011

BioUnique Enrollment 2010

NEWMAN, ALFRED E

Photo Signature/Voice Passport/ID Card Reader Iris Capture Finish

Identification Fingerprint Capture Fingerprint Review Biographical Information 1:1 Fingerprint Match Document Capture

Enrollment Station Demographic Information
Información Demográfica De la Estación De la Inscripción

Today's Date
20110526

<p>Occupation <i>Ocupación</i></p> <p>Merchant Mariners</p> <p>Employer's Name <i>Nombre Del Patron</i></p> <p></p> <p>Job Description <i>Descripción de las funciones</i></p> <p></p> <p>Office Address Street Number/Name <i>Calle Number/Name De la Dirección De la Oficina</i></p> <p></p> <p>Office Address Line 2 <i>Línea 2 De la Dirección De la Oficina</i></p> <p></p> <p>Office City <i>Ciudad De la Oficina</i></p> <p></p> <p>Office State <i>Estado De la Oficina</i></p> <p></p> <p>Office Country <i>País De la Oficina</i></p> <p></p>	<p>Office Phone <i>Teléfono De la Oficina</i></p> <p></p> <p>Office Extension <i>Extensión De la Oficina</i></p> <p></p> <p>Office Fax <i>Fax De la Oficina</i></p> <p></p> <p>Office Room <i>Número De la Oficina</i></p> <p></p> <p>Office Email Address <i>Dirección Del Correo Electrónico De la Oficina</i></p> <p></p>
---	---

Navigation

Page 1 | Page 2 | Page 3 | Page 4 | **Page 5** | Page 6

Program Navigation

BioUnique Enrollment 2010

NEWMAN, ALFRED E

Photo Signature/Voice Passport/ID Card Reader Iris Capture Finish

Identification Fingerprint Capture Fingerprint Review Biographical Information 1:1 Fingerprint Match Document Capture

Enrollment Station Demographic Information
Información Demográfica De la Estación De la Inscripción

Today's Date
20110526

Previous First Name
Nombre Anterior

Previous Middle Name
Nombre Medio Anterior

Previous Last Name
Apellido Anterior

Previous Suffix
Sufijo Anterior

Enrollment Card Pick-up Location
Ubicación de recogida de tarjeta de inscripción
 AJOC

Navigation

Page 1 | Page 2 | Page 3 | Page 4 | Page 5 | Page 6

Program Navigation

TWIC Enrollment Screenshots
 May 26, 2011

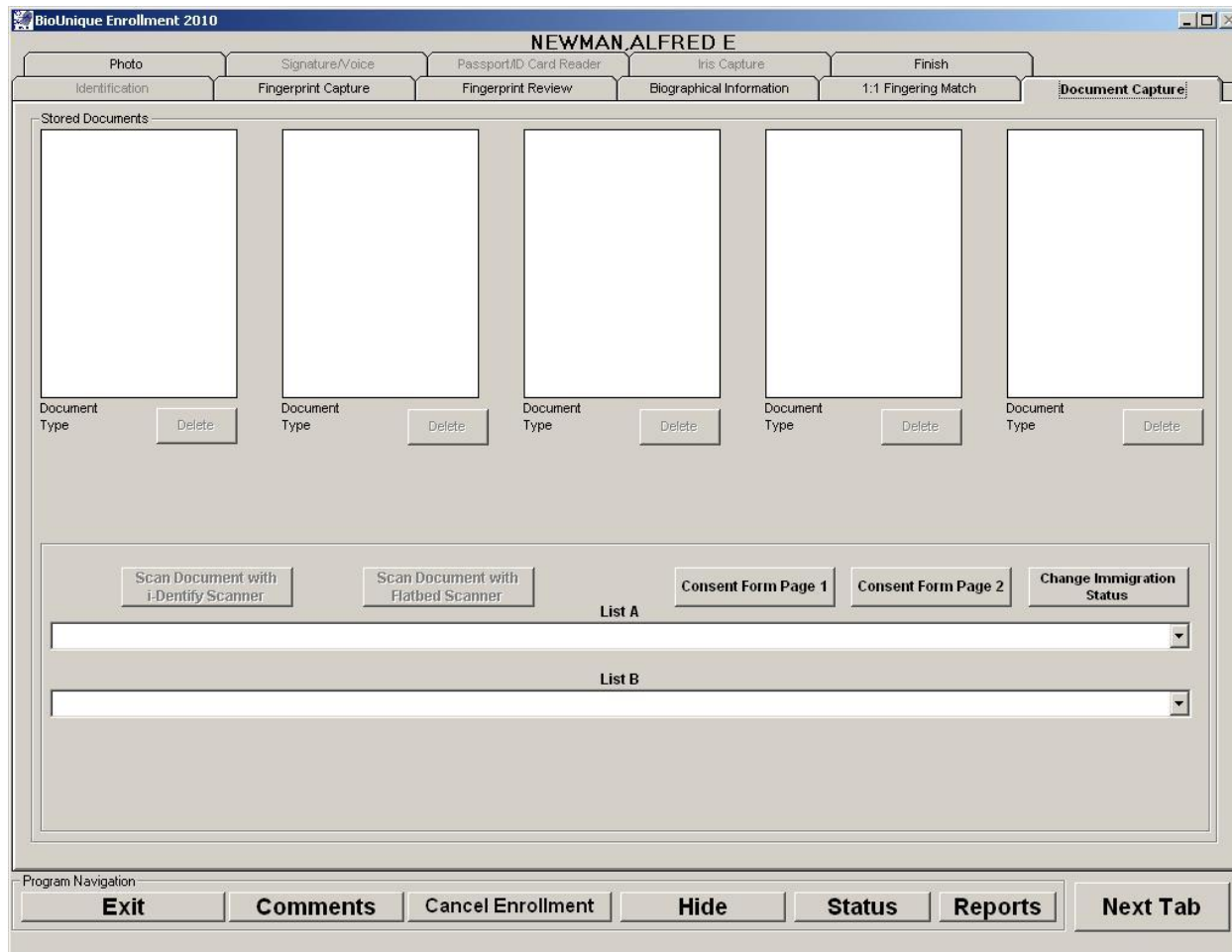

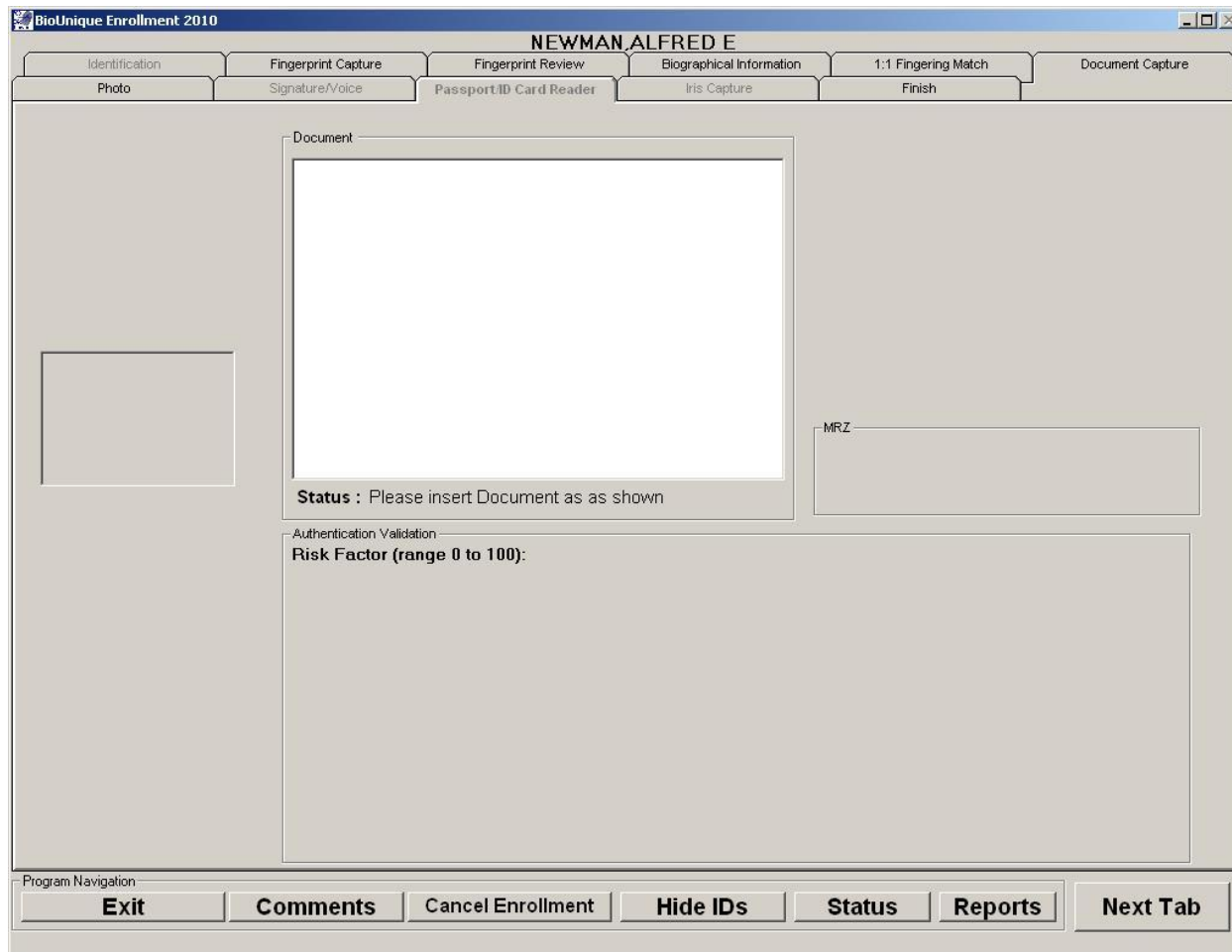



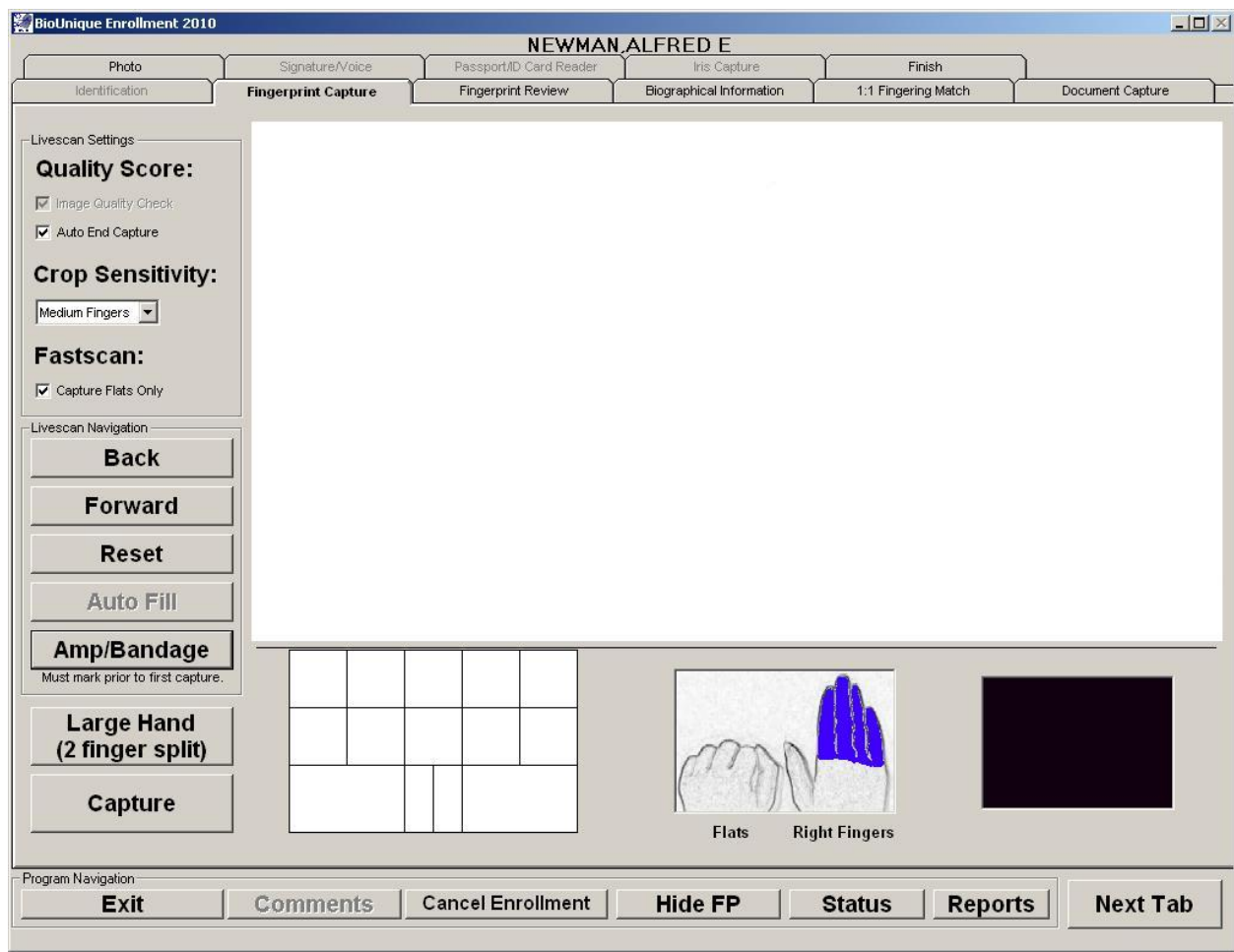

TWIC Enrollment Screenshots
May 26, 2011

